

L. NACIONAL

Prende alerta 'Beryl'

REFORMA / STAFF

A unas horas del impacto del huracán "Beryl", autoridades de Quintana Roo, Yucatán y Campeche suspendieron clases y actividades no esenciales, y acotaron la operación del transporte aéreo y terrestre.

En Quintana Roo, donde se proyecta que el huracán toque tierra entre Felipe Carrillo Puerto y Tulum, como categoría 2 o 3, autoridades estatales determinaron anoche peligro alto para los 11 municipios del estado.

Pobladores de Punta Herrero y Punta Allen fueron evacuados.

Los aeropuertos de Cancún y Cozumel cerrarán actividades hoy a las 15:30 horas, y desde ayer, era evidente la saturación de turistas.

"El aeropuerto no está certificado como refugio para estos fenómenos, por lo

que se les pide presentarse únicamente en caso de tener un vuelo confirmado", indicaron autoridades.

El Aeropuerto de Tulum suspenderá hoy labores desde las 14:00 horas y hasta las 12:00 del próximo domingo, mientras los autobuses de ADO suspenderán traslados a partir de las 20:00 horas.

Mientras que en Yucatán, el Gobierno estatal se declaró en alerta amarilla en 24 municipios de las zona sur y oriente de la entidad, así como en Mérida.

En Campeche se emitió Emergencia Preventiva en 13 municipios.

En tanto, autoridades federales indicaron que "Beryl" tendría su primer impacto en Felipe Carrillo Puerto, autoridades estatales dijeron que el impacto podría ser sobre Punta Allen, en Tulum.

CON INFORMACIÓN DE ANTONIO
BARANDA E IRIS VELÁZQUEZ





Saturan, ante ciclón, aeropuertos y terminales de autobuses

Huyen turistas de QR por llegada de 'Beryl'

Prevén que ciclón impacte esta noche entre Tulum y Carrillo Puerto

IRIS VELÁZQUEZ
 Y ANTONIO BARANDA

Turistas nacionales y extranjeros saturaron ayer los servicios de transporte en Quintana Roo, tanto en centrales camioneras como en el Aeropuerto Internacional de Cancún, en busca de huir del impacto del huracán "Beryl".

Desde ayer, la terminal aérea pidió que los usuarios que acudían en busca de servicio, lo hicieran con un vuelo programado, pero esto no ocurrió y las salas de espera lucieron abarrotadas.

"El aeropuerto no está certificado como refugio para estos fenómenos", publicó el aeropuerto.

Varias terminales aéreas de la entidad, así como centrales de autobuses, suspenderán sus servicios hoy por la tarde, ante las condiciones climáticas.

Por ejemplo, los vuelos

programados entre el Aeropuerto de Cozumel y Cancún cesarán a partir de las 15:30 horas. El Aeropuerto de Tulum suspenderá labores desde las 14:00 horas del jueves y hasta las 12:00 horas del próximo domingo.

Un usuario que tenía programado un vuelo de Cancún a Ciudad de México, hoy a las 22:42 horas, relató a Grupo REFORMA que fue notificado de la cancelación por Volaris a través de WhatsApp y correo electrónico.

"Mucha gente tiene miedo. Hay más compras de pánico. Hay quienes se van a Mérida o a otros lugares más adentro de la Península",

mencionó, "en la noche entra el huracán y a las 20:00 horas ya habrá toque de queda. Ahorita el Aeropuerto (de Cancún) está saturado".

En total, Volaris sumaba hasta ayer 34 vuelos afectados desde o hacia Cancún y Chetumal, y Viva Aerobus confirmó que cancelará cerca de 20 vuelos.

La línea Autobuses De Oriente (ADO) informó que como medida preventiva ante el fenómeno, a partir de las 20:00 horas de hoy suspenderán operaciones en las terminales de Cancún, Playa del Carmen Turística, Playa del Carmen Alterna, Bacalar y Chetumal, así como en Tulum, Felipe Carrillo Puerto y José María Morelos.

De acuerdo con datos de la Secretaría de Turismo de Quintana Roo, el lunes 1 de julio se registraba la presencia de 382 mil 763 paseantes nacionales y extranjeros en los puntos turísticos de la



entidad, para el martes se redujo a 355 mil 786 y ayer se reportaron 349 mil 63.

EMITEN DECLARATORIAS

Anoche, los 11 municipios de Quintana Roo (Othón P. Blanco, Bacalar, Puerto Morelos, Felipe Carrillo Puerto, José María Morelos, Cozumel, Lázaro Cárdenas, Benito Juárez, Isla Mujeres, Solidaridad y Tulum) pasaron de alerta amarilla a naranja por el huracán "Beryl".

La Gobernadora Mara Lezama explicó que esta alerta naranja, de peligro alto, implica la evaluación de zonas de riesgo a refugios temporales y cortes al suministro de gas y luz.

Se prevé que el ojo del ciclón, con categoría 2 o 3, impacte entre Felipe Carrillo Puerto y Tulum la noche de este jueves o la madrugada del viernes.

En Yucatán, el Mandatario Mauricio Vila enfocó la

alerta amarilla, de preparación para daños, en 24 municipios de la zona sur y oriente de la entidad con suspensión de actividades a partir de las 18:00 horas. En Campeche se emitió la declaratoria de emergencia preventiva en 13 municipios.

Se espera que "Beryl" cruce la Península de Yucatán en cuestión de horas y la noche del viernes se interne al Golfo de México ya como tormenta tropical.

Durante sábado y domingo se desplazará por el Golfo en dirección a Tamaulipas, donde impactará otra vez como huracán categoría 1 entre la noche del domingo y madrugada del lunes.

El segundo impacto de "Beryl" sería en la costa centro-norte del estado de Tamaulipas, entre los municipios de Soto la Marina y Matamoros.

CON INFORMACIÓN
 DE SARAÍ CERVANTES



LARGA ESPERA. En el Aeropuerto Internacional de Cancún, cientos de turistas buscaban ayer tomar un vuelo para salir del destino turístico.

Sergio Orozco



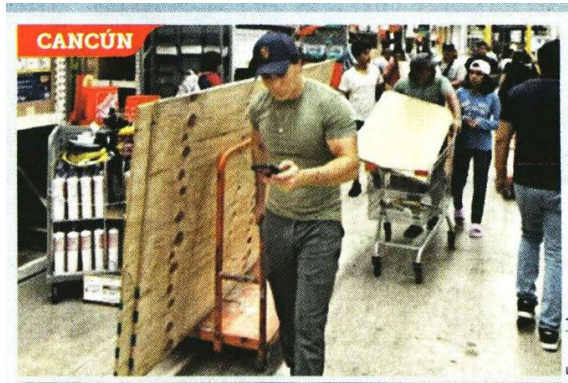

Especial



AFP



Sergio Orozco

■ Pobladores hicieron filas para conseguir tablas con las que protegieron los accesos a negocios y viviendas.



Especial

■ Por segundo día, los centros comerciales lucieron largas filas de usuarios que buscaban abastecerse de productos básicos ante la llegada del huracán.



ALERTA Y PREVENCIÓN

Ante el inminente impacto del huracán "Beryl", fueron habilitados:

2,806

refugios en Quintana Roo, Yucatán, Campeche y Tamaulipas

8,535

elementos se desplegaron en QR para atender a la población.

11 municipios

fueron declarados en alerta naranja (peligro alto), entre ellos: Tulum, Felipe Carrillo Puerto, Bacalar, Othón P. Blanco y José María Morelos.



■ Pescadores se apoyaron ayer para sacar sus embarcaciones del mar, a fin de ponerlas bajo resguardo, ante el inminente impacto del huracán.



ASÍ SE PREPARAN

ZONAS DONDE SE REALIZARON EVACUACIONES:

- Isla María Elena y Punta Herrero, en Felipe Carrillo Puerto.
- Punta Allen, en Tulum.
- De Xcalak hasta Mahahual, en Othón P. Blanco.
- De Chiquila a Kantunilkin, en Holbox.



■ Turistas nacionales llegaron ayer por la tarde en busca de refugio al albergue habilitado en un Cecyte.



Activa Quintana Roo alerta de peligro alto por Beryl



▲ Autoridades estatales aplicaron la alerta naranja en los municipios de Tulum, Felipe Carrillo Puerto, Bacalar, José María Morelos y Othón P. Blanco ante la proximidad del huracán; se prevé que toque tierra esta

noche o en la madrugada del viernes. En Yucatán se habilitaron mil 170 refugios temporales. Ayer el meteoro golpeó la costa sur de Jamaica con categoría 4. Foto NASA vía Ap. REDACCIÓN Y AGENCIAS / P.25 Y 28

Alerta en Jamaica y las islas Caimán ante la inminente llegada de Beryl

Ha dejado nueve muertes en su avance por el Caribe // En San Vicente, “todo está destruido, no hay nada más en Palm Island”

AFF, AP Y PRENSA LATINA
KINGSTON

El huracán *Beryl* sacudió ayer la costa sur de Jamaica con peligrosos vientos y marejadas tras causar al menos siete muertos y daños considerables en la zona sureste del Caribe.

El ojo del huracán, de categoría 4, la segunda más alta de la escala, aún no había tocado ayer la costa de Jamaica, pero se preveía que lo hiciera anoche o en las primeras horas de hoy. También se teme que se acerque o incluso toque tierra en las islas Caimán, según informó el Centro Nacional de Huracanes (CNH) de Estados Unidos.

El número de muertos por el poderoso huracán se elevó a nueve, pero se espera que aumente a

medida que las comunicaciones vuelvan a funcionar en islas dañadas por inundaciones y vientos mortales.

“Todo está destruido, no hay nada más en Palm Island”, expresó Katie Rosiak, directora general del Palm Island Resort en San Vicente y las Granadinas, una de las zonas más afectadas del Caribe oriental.

La pérdida de vidas y los daños causados por *Beryl* subrayan las consecuencias de un océano Atlántico más cálido, que los científicos citan como una señal reveladora de un cambio climático. Inusualmente temprano, el huracán se fortaleció a un ritmo récord.

El efecto de *Beryl* se hacía anoche cada vez más fuerte mientras los residentes esperaban ansiosa-

mente su impacto total.

“No estábamos cómodos. No pudimos dormir normalmente con el viento y el agua. Mucha gente durmió en el patio”, declaró Pouchon Jean-François, que vive en un campamento improvisado en Puerto Príncipe.

La vicepresidenta de Venezuela, Delcy Rodríguez, resultó herida antier mientras inspeccionaba un área al sur del paso del huracán luego de que el río Manzanares, en el oriental estado venezolano de Sucre, se desbordara, informó el presidente Nicolás Maduro. Rodríguez reapareció ayer y agradeció las muestras de solidaridad.

Maduro confirmó que tres personas habían muerto y cuatro estaban desaparecidas en ese estado del extremo oriental del



país, con más de 8 mil viviendas afectadas por las lluvias torrenciales. Al menos 400 casas quedaron destruidas.

Beryl, el primer huracán de la temporada atlántica de 2024 y la tormenta más temprana registrada en alcanzar la categoría más alta en la escala de cinco etapas de Saffir-Simpson, derribó líneas eléctricas y provocó inundaciones repentinas en islas más pequeñas.



▲ Residentes arreglan el techo de su casa inundada luego de que un río creciera debido a las fuertes lluvias ocasionadas por el paso del huracán *Beryl* en la carretera de Cumaná a Cumanacoa, estado de Sucre, Venezuela. Foto Afp

ALERTA NARANJA EN QUINTANA ROO

Preven que *Beryl* golpee en la Riviera Maya y luego el Golfo

Tocaría tierra hoy como huracán categoría 2 o 3 en Carrillo Puerto

DE LA REDACCIÓN

El gobierno de Quintana Roo activó anoche la alerta naranja, de peligro



aito, para los municipios de Tulum, Felipe Carrillo Puerto, Bacalar, José María Morelos y Othón P. Blanco, ante la aproximación del huracán *Beryl*, el cual impactaría en dos ocasiones en las costas de México: primero en la Riviera Maya y posteriormente en el Golfo.

Se prevé que el meteoro, que hasta ayer se mantenía en categoría 4, toque tierra esta noche o la madrugada del viernes, en categoría 2—aunque no se descarta que sea 3—entre las localidades de Chumool y Pajaritos, en Felipe Carrillo Puerto, informó Alejandra Méndez Girón, coordinadora del Servicio Meteorológico Nacional (SMN).

Ayer en videoconferencia, la funcionaria explicó que se pronostica que luego de pegar en la entidad, *Beryl* cruzará la península de Yucatán, en categoría 1; el sábado ingresará al Golfo de México, donde bajará su intensidad a tormenta tropical y seguirá hacia Tamaulipas.

El domingo se podría intensificar a huracán categoría 1 y su impacto sería la madrugada del lunes entre Soto la Marina y Matamoros.

Laura Velázquez Alzúa, titular de la Coordinación Nacional de Protección Civil, dio a conocer que se han instalado 112 refugios temporales en Quintana Roo para albergar a más de 20 mil personas.

Durante una conexión con la conferencia matutina del presidente Andrés Manuel López Obrador, indicó que en la entidad se han desplegado 8 mil 535 trabajadores, así como elementos de las fuerzas armadas y policiales.

Las autoridades de Quintana Roo anunciaron que, como medida preventiva, el martes se desalojó a los pobladores de las islas María Elena y Punta Herrero, en el municipio de Felipe Carrillo Puerto.

La tarde de ayer fueron evacuadas las localidades de Punta Allen en Tulum y desde Xcalac hasta Mahahual, en Othón P. Blanco; esta mañana serán trasladados a refugios temporales los habitantes de la isla de Holbox, en Lázaro Cárdenas.

La gobernadora Mara Lezama señaló que en el aeropuerto de Tulum se suspenden todas las labores a partir de hoy a las 14 horas, para reanudar el 7 de julio a las 12 del día; en esta misma demarcación la movilidad deberá detenerse a partir de las 16 horas.

Los vuelos entre los aeropuertos de Cancún y Cozumel cesarán este jueves a las 15:30 horas, hasta que las condiciones meteorológicas permitan que se reanuden.

A partir del primer minuto de hoy hay ley seca en el estado y la llegada de cruceros quedó cancelada; mientras, Grupo ADO informó que suspenderá todas sus operaciones entre las 18 y 20 horas de este jueves y posiblemente se reanudarán

viernes a las 11 horas.

De acuerdo con la Secretaría de Turismo estatal, unos 33 mil 700 turistas nacionales e internacionales, se han retirado del Caribe mexicano en tres días, con lo cual la ocupación hotelera y de otros hospedajes se redujo de 70.2 a 67.5 por ciento.

En tanto, trabajadores del municipio de Cancún vaciaron parte de la playa dedicada a la anidación de tortugas carey para salvar miles de huevos.

En Yucatán, que se declaró en alerta amarilla (peligro moderado) se habilitaron mil 170 refugios temporales en los 106 municipios de la entidad.

Las labores no esenciales se interrumpirán a las 6 de la tarde de hoy y hasta nuevo aviso en los municipios de Chichimilá, Peto, Kaua, Dzitás, Chikindzonot, Chemax, Chankom, Chacsinkín, Yaxcabá, Valladolid, Uayma y Tzucacab, así como en Tixcacalcupul, Tinum, Tekom, Tahdziú, Cuncunul, Tekax, Tixmehuac, Cantamayec, Sotuta, Teabo, Mayapán y Sudzal; en el resto del estado, se implementará esta medida a las 10 de la noche.

Las rutas de transporte público que van de Mérida hacia el Cono Sur de la entidad dejarán funcionar a las seis de la tarde de este jueves y en la capital del estado continuará el servicio hasta las 12 de la noche.

Poco más de un millón de alumnos de todos los niveles educativos en Quintana Roo y Yucatán suspenderán actividades hasta el próximo lunes.

En Tamaulipas, el gobernador Américo Villarreal declaró en sesión permanente el Consejo Estatal de Protección Civil para aplicar medidas preventivas.

Según el SMN, a las 21:15 horas de ayer *Beryl* se ubicaba, en categoría 4, 255 kilómetros al sureste de Islas Caimán, 870 al este-sureste de Cancún, Quintana Roo, y 885 al este de Punta Herrero, en la misma entidad; se desplazaba hacia el oeste-noroeste a 33 kilómetros por hora, con vientos sostenidos de 215 kilómetros por hora y rachas de 250.

Emir Olivares, Arturo Sánchez, Angélica Enciso y Laura Poy, reporteros; Patricia Vázquez, Luis Boffil y Martín Sánchez, corresponsales, y Ap





▲ Elementos del Ejército Mexicano apoyaron ayer en las labores de evacuación de turistas y lugareños de Punta Allen, en el municipio de Tulum, Quintana Roo, ante la inminente llegada del huracán *Beryl* a la entidad. Foto *La Jornada Maya*



INICIA EVACUACIÓN

BERYL PEGA... Y YA VIENE

Ventanas tapiadas y botes amarrados son las imágenes en Quintana Roo previo al impacto del huracán, entre esta noche y la madrugada del viernes. A su paso por países del Caribe dejó 9 muertos.

1,282

refugios ya están listos en Quintana Roo y Yucatán para recibir a quien lo requiera.

PRIMERA | PÁGINAS 16 Y 17



Foto: Reuters

SE PREVÉ QUE ESTA NOCHE IMPACTE BERYL

Evacuaciones a contrarreloj

**CIUDADANOS
tapiaron ventanas,
amarraron botes
y compraron
despensas ante
el embate del
huracán, que tocará
tierra entre Tulum
y Carrillo Puerto**

POR ERNESTO MÉNDEZ

Y FÁTIMA VAZQUEZ

nacional@gimm.com.mx



Quintana Roo se encuentra en alerta ante el inminente impacto de *Beryl* con la potencia de un huracán categoría dos o tres, en el centro-norte del municipio de Felipe Carrillo Puerto, entre las localidades de Chamul y Pajaritos, la noche de hoy o la madrugada de este viernes, advirtió el Servicio Meteorológico Nacional (SMN).

La noche de este miércoles se declaró alerta naranja para el sur y centro de Quintana Roo, lo que significa "fase de peligro alto". Los municipios del norte y este, incluyendo Cancún y Playa del Carmen, se mantienen en alerta amarilla, "peligro moderado".

Ante la amenaza, ya fueron evacuados habitantes de Felipe Carrillo Puerto, en las localidades de Isla María Elena y Punta Herrero, así como en el municipio de Tulum en la comunidad de Punta Allen, indicó la Coordinación Nacional de Protección Civil (CNPC).

La coordinadora nacional del SMN, Alejandra Méndez Girón, destacó que el círculo más peligroso, donde tocará tierra el ojo de *Beryl*, de aproximadamente 35 kilómetros de ancho, con lluvias torrenciales y vientos huracanados, es el sur y occidente de Yucatán, el centro-norte de Quintana Roo y la parte norte de Campeche.

Los habitantes del centro de Quintana Roo aceleraron ayer las medidas de prevención ante la inminente llegada de *Beryl*, que se encontraba frente a las costas de Jamaica y estaba clasificado como categoría 4 en la escala Saffir-Simpson.

En Tulum ciudadanos colocaron en sus hogares cortinas anticiclónicas y plafones para cubrir puertas y ventanas.

"Se aproxima el huracán y estamos pendientes de todo esto. Estamos poniendo una anticiclónica para que los cristales no se rompan y estar más protegidos", comentó a este diario Fermín López, habitante de Tulum.

Otra habitante de Tulum, Lenny, añadió: "Estamos terminando de tapar todo para asegurar y comprar un poco

de despensa. Nos estamos preparando más que todo... lo hicimos con anticipación".

En Puerto Juárez, los pescadores también se preparan. "Estamos en resguardo. Aquí hay como 300 lanchas y unos 500 pescadores más o menos en todo Puerto Juárez", indicó el pescador Henry Salvador.

El gobierno quintanarroense informó la suspensión de clases en todo el estado, hoy y mañana. También se impuso ley seca en toda la entidad hasta nuevo aviso.

ALBERGUES LISTOS

Laura Velázquez Alzúa, coordinadora nacional de Protección Civil, participó, vía remota, en la conferencia de prensa matutina de Palacio Nacional, para dar a conocer que los puestos de comando, para la toma de decisiones y apoyo a la población, estarán instalados en la Estación Naval Playa Linda, en Cancún y en el municipio de Tulum.

"El estado cuenta en este momento con 112 refugios temporales para albergar a más de 20 mil personas, los cuales se encuentran disponibles para su ocupación inmediata", precisó.

MAYOR ALCANCE

Ramírez Gutiérrez, del CNPC, destacó que el impacto de *Beryl* podría generar inestabilidad en laderas en Campeche, Chiapas, Colima, Estado de México, Guerrero, Hidalgo, Jalisco, Michoacán, Nayarit, San Luis Potosí, Oaxaca, Puebla, Quintana Roo, Tamaulipas y Veracruz.

Además, de riesgos de inundación en Chiapas, Hidalgo, San Luis Potosí, Oaxaca, Tamaulipas y Veracruz.

En Tamaulipas, el gobernador Américo Villarreal Anaya declaró en sesión permanente al Consejo Estatal de Protección Civil y pidió activar todos los protocolos ante la posible llegada de *Beryl*.

— Con información de Alfredo Peña



Alerta naranja

- El gobierno quintanarroense elevó la alerta a "peligro alto" y advirtió a quienes viven cerca de ríos o lagunas, vigilar el nivel del agua, cerrar puerta y ventanas, así como cortar el suministro de gas y electricidad, evacuar zonas de riesgo y acudir a un refugio temporal si la vivienda no es segura.





Fotos: Reuters y Fátima Vázquez

En Tulum y Cancún cubrieron con tablas de madera ventanas de inmuebles, ante de la llegada del huracán. Las medidas de prevención también incluyeron a la fauna marina; miembros de la agencia ambiental resguardaron los nidos de tortugas.





Huracán. Beryl impactará primero en Chac Mool y Pajaritos

El Servicio Meteorológico pronostica que *Beryl* toque tierra como huracán dos o tres en el municipio de Felipe Carrillo Puerto, entre las localidades de Chac Mool y Pajaritos, entre hoy y mañana, mientras que su segundo impacto será domingo o lunes, pero con categoría uno, frente a playas de Tamaulipas. En la foto, daños en la zona metropolitana de Guadalajara. FERNANDO CARRANZA/CUARTOSCURO PÁG. 13

Beryl pegará como huracán 2 con riesgo de subir a 3: SMN

Emergencia. El organismo prevé el impacto en tierra en el municipio de Felipe Carrillo Puerto esta noche o por la madrugada y el fin de semana en Tamaulipas

EQUIPO MILENIO
CIUDAD DE MÉXICO

El Servicio Meteorológico Nacional (SMN) actualizó sus pronósticos sobre el huracán *Beryl* y aseguró que tocará tierra como categoría dos en el municipio de Felipe Carrillo Puerto, entre las localidades de Chac Mool y Pajaritos, aunque no descartó que pegue con nivel tres.

Confirmó que la llegada se espera hoy por la noche o la madrugada de mañana, mientras que un segundo impacto será entre

domingo y lunes, con nivel uno, en Tamaulipas.

“Existe la posibilidad de que pueda impactar como categoría tres, ya que a unos 100 kilómetros antes de las costas de Quintana Roo tenemos una zona donde los vientos son débiles”, informó la coordinadora del organismo, Alejandra Méndez Girón.

“Los vientos más fuertes se van a sentir en Felipe Carrillo Puerto, Tulum, Bacalar, pero se irán debilitando hacia el municipio de Cancún”, añadió.

Hasta anoche el fenómeno meteorológico se mantenía en categoría cuatro y continuaba en ruta hacia Quintana Roo.

El SMN prevé para hoy lluvias de intensas a torrenciales en Quintana Roo, intensas en Yucatán y muy fuertes en Campeche, además de oleajes de hasta seis metros y trombas marinas.

El organismo espera que *Beryl* cruce el viernes la Península de Yucatán para ingresar por la noche al Golfo de México, frente a Campeche, aunque ya degrada-



do a tormenta tropical; así seguirá sábado y domingo, aunque en ruta hacia Tamaulipas.

Se pronostica que el domingo se intensifique a nivel uno con un segundo impacto por la noche o madrugada del lunes entre los municipios de Soto la Marina y Matamoros, mientras que al inicio de la semana habrá lluvias intensas en casi todo el país.

Por lo pronto, ayer se ordenó el cierre del puerto de Cozumel a todas las embarcaciones menores a partir de las 14 horas y la suspensión de la actividad acuática recreativa; el resto de muelles en Quintana Roo estará abierto hasta las 9 de la mañana de hoy, incluidas las rutas federales.

En tanto, embarcaciones menores fueron trasladadas a sitios seguros para protegerlas.

Estrategia del Seguro Social

El IMSS instruyó a las representaciones de Quintana Roo, Campeche, Chiapas, Oaxaca, Tabasco, Veracruz y Yucatán a fortalecer el protocolo de Protección Civil en unidades médicas.

El director del instituto, Zoé Robledo, informó que supervisarán las unidades de primer nivel y los hospitales del régimen ordinario y del programa IMSS-Bienestar con más riesgo.

En el sureste hay dos unidades médicas administrativas, 45 hospitales y 322 clínicas de medicina familiar, por lo que es vital activar los comités de Protección Civil e identificar riesgos, señaló.

“Ante cualquier situación que requieran del Seguro Social se va a responder el teléfono e informar de manera inmediata”, subrayó Robledo, quien se reunió con los funcionarios de esas entidades.

En tanto, la Secretaría de Salud federal definió la estrategia con los representantes de Tamaulipas, Veracruz, Tabasco, Oaxaca, Chiapas, Campeche, Quintana Roo y Yucatán, donde habrá cuatro equipos de coordinación para cada entidad.

La reunión de los comités delegacionales de Protección Civil región sureste del IMSS se llevó a cabo en Cancún; fue encabezada por Zoé Robledo y contó con la

participaron del secretario general, Marcos Bucio, y titulares de órganos de operación administrativa y de unidades médicas de alta especialidad.

En tanto, en Veracruz hay 458 albergues activos, en Yucatán mil 200, así como centros de refugio en Querétaro.

Con información de: Fanny Miranda, Blanca Valadez, Rafael Montes, Jorge Martínez, Isabel Zamudio, Alejandro Ruvalcaba, Estrella Álvarez, Luis Hernández, Ana Rosa Morales.

Así se forma un huracán

Se prevé que Beryl tocará tierra como huracán categoría 2 en Felipe Carrillo Puerto, entre Chac Mool y Pajaritos

A Una temperatura mayor a 26°C es propicia para la formación de una tormenta.



B Estas tormentas aumentan su potencia por el aire cálido y húmedo; el aire caliente se eleva hacia la tormenta.

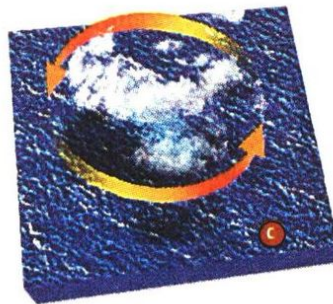

C A medida que el aire cálido continúa subiendo, el aire circundante gira para ocupar su lugar; cuando el aire cálido y húmedo se eleva y se enfría, el agua en el aire forma nubes.

● El sistema de nubes y aire gira y crece alimentado por el calor del océano y el agua que se evapora de la superficie.

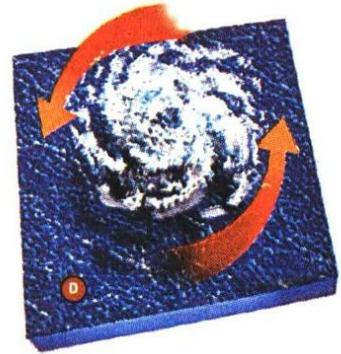

D Cuando los vientos en la tormenta alcanzan los 119 km/h se considera un ciclón tropical o huracán.

● Por la rotación de la tierra, las tormentas que se forman al sur del Ecuador giran en el sentido de las manecillas del reloj, las que se forman al norte, en sentido contrario.

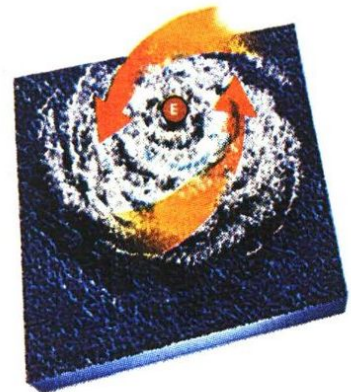

E Al girar más rápido se forma un ojo en el centro con un clima más tranquilo; abajo hay vientos intensos que recorren hacia arriba violentas corrientes de aire.

F Los huracanes se debilitan cuando tocan tierra por la falta de energía proveniente de los océanos.

· FUENTE: Agencias, Nasa y gobierno de México
· INFORMACIÓN: Kathia Martínez Dorantes



Alerta climática.

Hasta anoche el fenómeno era categoría 4 y representa una amenaza para la Península de Yucatán y otras regiones del Caribe.



Rompe récord

Al formarse más al este de lo normal, el ciclón rompió el récord de 1933.



Supera a Emily

Este ciclón superó a Emily (2005) como el más fuerte y de categoría 5 en el Atlántico en julio.



Mayor intensidad

Beryl se convirtió en el huracán más intenso que ha pasado por Las Granadinas.

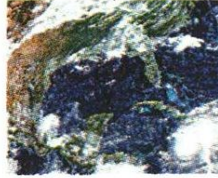

Categoría temprana

Beryl es el huracán de categoría 4 más temprano registrado en el Atlántico.



Energía ciclónica

Generó más energía ciclónica acumulada que toda la de la temporada del Atlántico de 1983.



Imagen desde el ojo del ciclón captada por la Oficina Nacional de Administración Oceánica. ESPECIAL



BERYL SE LANZA SOBRE MÉXICO

CANCÚN. Una imagen satelital de la Oficina Nacional de Administración Oceánica y Atmosférica de Estados Unidos (NOAA) mostraba ayer al huracán Beryl, todavía como categoría 4, azotando las costas de Jamaica, país que decretó estado de emergencia. Para México, el Servicio Meteorológico Nacional alertó que tocará tierra en la Península de Yucatán esta noche o la madrugada del viernes como categoría 2. Quintana Roo activó la alerta naranja al aproximarse el fenómeno. **Pág. 4 y 24**

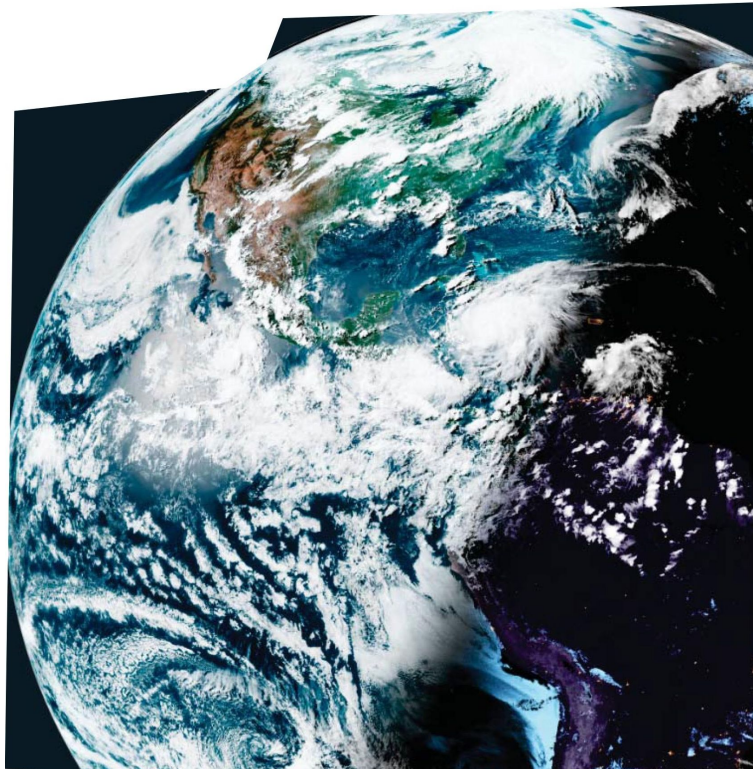

SMN PREVÉ QUE LLEGUE COMO HURACÁN CATEGORÍA 2

TURISTAS ESPERAN LA LLEGADA DE BERYL

Autoridades estatales y federales decretaron la alerta amarilla en Quintana Roo, mientras que vacacionistas continúan llegando a las playas

ATZAYACATL CABRERA Y VÍCTOR FLORES
Corresponsal

CANCÚN. Se mantiene la llegada de turistas a Quintana Roo pese al inminente impacto del huracán *Beryl*, que, de acuerdo con el Servicio Meteorológico Nacional (SMN), tocará tierra en la península de Yucatán durante esta noche o la madrugada de este viernes como categoría 2, por lo que la gobernadora de Quintana Roo, Mara Lezama, decretó anoche alerta naranja —peligro alto— para el estado.

Turistas internacionales consultados por **El Sol de México** en Cancún consideran que es una buena experiencia la presencia del fenómeno meteorológico.

Samuel Miller, turista originario de Chicago, Estados Unidos, señaló que no ve problemas pese a la llegada del huracán, pues disfruta su estancia en Cancún.

“Regreso a casa el próximo lunes; el paso del huracán será una buena experiencia de mi visita a Cancún”, comentó.

Sophia Jones, quien llegó a Cancún desde Los Angeles, California, acompañada por su familia, dijo que no tiene temor del huracán.

“Vamos a tratar de disfrutar las playas

mientras hay sol y tomar las precauciones que nos digan en el hotel y las autoridades”, indicó.

Jesús Almaguer, presidente de la Asociación de Hoteles de Cancún, comentó que hasta este miércoles no tenían cancelaciones y que el turismo continuaba su arribo a Quintana Roo.

El Grupo Aeroportuario del Sureste (Asur) informó que en la terminal internacional de Cancún se completaron ayer 497 operaciones, de las cuales 250 fueron llegadas, de las que 155 fueron internacionales y nacionales. Mientras que el aeropuerto de Cozumel opera con normalidad y los vuelos programados para hoy siguen en pie.

Pedro Barceló y Clara Salazar, turistas procedentes de Madrid, España, quienes están de viaje de luna de miel, externaron estar felices en un paraíso como Cancún.

“Sabemos que viene un huracán, en el hotel nos han informado y nos han dado recomendaciones de seguridad; venimos a disfrutar y encontramos con un huracán, es parte del destino, esperamos que no sea tan violento, y que no haya daños para la gente local y los turistas”.

Por su parte, los gobiernos federal y local extremaron precauciones ante la llegada de *Beryl*, que se espera toque tierra

entre Tulum y Carrillo Puerto.

La Coordinación Estatal de Protección Civil puso en marcha el plan de evacuación en zonas prioritarias. En el municipio de Felipe Carrillo Puerto se evacuaron las poblaciones de Isla María Elena y Punta Herrero; en Tulum, se evacuó Punta Allen; en Othón P. Blanco, desde Xcalak hasta Mahahual, mientras que en Lázaro Cárdenas se activaron cruces gratuitos de las navieras para toda persona que necesite ser evacuada de Holbox.

Personal del Ejército mexicano de la 32ª Zona Militar movilizó de Yucatán a la ciudad de Chetumal, Quintana Roo, a 160 efectivos militares con tres plantas potabilizadoras de agua, diversos vehículos y maquinaria pesada para atender a la población de manera preventiva, durante y después del impacto del huracán.

A través de un comunicado, la Secretaría de la Defensa Nacional explicó que inició recorridos para invitar a la población civil a resguardarse para garantizar su integridad física, y en caso de ser necesario trasladarlos a un lugar seguro.

En Yucatán, el gobernador Mauricio Vila decretó la suspensión de clases y de actividades económicas no esenciales.

Los productos de primera necesidad como agua de garrafón; enlatados como

atún, frijoles, pastas, sopas instantáneas, así como veladoras, linternas y baterías ya escasean en supermercados y tiendas de Quintana Roo, mientras que en Yucatán hay largas filas en la tiendas de auto-servicio. Con información de Héctor Moreno y José Landa/Corresponsales

0.11
250

VUELOS LLEGARON

ayer al aeropuerto internacional de Cancún

TRAYECTORIA

EL SMN pronostica que Beryl atravesará la península de Yucatán el viernes y tocará tierra el lunes de nuevo en Tamaulipas

“Venimos a disfrutar y encontrarnos con un huracán, es parte del destino”

PEDRO BARCELÓ Y CLARA SALAZAR
TURISTAS ESPAÑOLES



JOSÉ LUIS GONZÁLEZ/REUTERS



Trabajadores colocan tablas de madera para cubrir puertas de vidrio en un hotel horas antes del arribo del huracán, en Playa del Carmen

DECLARAN ZONA DE DESASTRE

Beryl azota a Jamaica tras devastar islas

Alerta se traslada a países de Centroamérica como Belice y Honduras; parte del Caribe quedó arrasado

Reuters, AFP y EFE

SAN JUAN. El huracán *Beryl* azotó con sus vientos de categoría 4 a Jamaica, que impuso un estado de emergencia ante el temor de que el ciclón cause en el país daños catastróficos como los registrados en varias islas del sureste del Caribe.

Según la agencia meteorológica de Jamaica, estaban previstas precipitaciones totales de 100 a 200 milímetros y



peligrosas marejadas ciclónicas que elevarán los niveles del agua hasta dos o tres metros.

Ante estos pronósticos y la advertencia del Centro Nacional de Huracanes (NHC) de Estados Unidos de que el impacto de la pared del ojo del huracán será "significativo", el Gobierno de Jamaica declaró la isla zona de desastre durante los próximos siete días e impuso un toque de queda para la jornada de ayer, mientras ingresaba el huracán.

A medida que se recuperan las comunicaciones, el impacto del huracán será dado a conocer. La Oficina de Preparación para Desastres y Gestión de Emergencias de Jamaica (Odpem) instó a la población que vive en zonas bajas y propensas a inundaciones a trasladarse a los refugios.

Todos los refugios han sido activados, incluido el instalado en el Estadio Nacional, dijo el director general interino de la Odpem, Richard Thompson, cuyos últimos datos reportan unas 500 personas alojadas en los albergues.

Por su parte, el primer ministro de Jamaica, Andrew Holness, informó que una orden de evacuación está vigente para áreas propensas a inundaciones y deslizamientos de tierra, tanto aquellas situadas al nivel del mar como las cercanas a barrancos o vías fluviales.

COMPLETA DESTRUCCIÓN

Beryl impactó previamente en Granada, en cuyas islas de Carriacou y Pequeña Martinica "aproximadamente el 98 por ciento de las estructuras están dañadas o destruidas", según autoridades.

Edificios públicos, casas, negocios e infraestructuras eléctricas se han visto seriamente afectados en estas islas, cuya agricultura y vegetación han quedado completamente devastadas.

En el noreste de Venezuela, al menos mil 440 personas en la localidad de Cumana, en el estado Sucre, se encuentran en refugios solidarios luego de que perdieran sus viviendas como consecuencia del desbordamiento de un río durante el paso del huracán *Beryl*.

Más suerte tuvieron República Dominicana y Haití, que salieron casi indemnes del paso del huracán.

Las alertas de huracán, además de Jamaica, incluyen las islas Caimán y la costa de la Península de Yucatán. También hay alertas de tormenta tropical

para la costa de Belice y Honduras, en Centroamérica.



9 PERSONAS fallecieron en el Caribe hasta ayer, por el paso del huracán categoría 4

Haití y República Dominicana registraron daños menores



No habrá 'diálogo de sordos' en foros de reforma judicial

El dictamen de la reforma al Poder Judicial será un documento “razonado, motivado, justificado y resultado del debate nacional”, aseguró Juan Ramiro Robledo.

El presidente de la Comisión de Puntos Constitucionales de la Cámara de Diputados dijo que en los foros del parlamento abierto no habrá un “diálogo de sordos”. Ante las críticas de la oposición, dijo que “estamos para escuchar un diálogo de audiencias, pero escuchar no es oír sordamente”.

Dijo que la Constitución impone un respeto a la autonomía de los poderes judiciales y derechos de los trabajadores. —V. Chávez / PÁG. 30



NICOLÁS TAVIRA

Juan Ramiro Robledo. 'Nuestra labor en los foros es escuchar, analizar y concluir'.



EN VOZ DEL DIPUTADO JUAN RAMIRO ROBLEDO

Foros de reforma al PJJ “no serán un diálogo de sordos”, afirma Morena

Habrá un dictamen “razonado, motivado y resultado de un debate nacional”, dice el presidente de la Comisión de Puntos Constitucionales de la Cámara de Diputados

Resaltó el hecho de que los 11 ministros de la Suprema Corte hayan ido a San Lázaro

VÍCTOR CHÁVEZ
vchavez@elfinanciero.com.mx

El dictamen de la reforma al Poder Judicial será un documento “razonado, motivado, justificado y resultado del debate nacional”, por lo que en los foros del parlamento abierto no habrá un “diálogo de sordos”, ofreció el presidente de la Comisión de Puntos Constitucionales de la Cámara de Diputados, Juan Ramiro Robledo, de Morena.

“Nosotros estamos para escuchar un diálogo de audiencias, pero escuchar no es oír sordamente. Escuchar es atender razones y canalizarlas. En el debate, la discusión, los argumentos, se convertirán en la motivación del voto de los legisladores”, dijo.

Ante las críticas de la oposición, el expresidente de la Asociación de Abogados de San Luis Potosí y del Colegio Nacional de Profesores e Investigadores de Derecho Fiscal y de Finanzas Públicas, AC, respondió que “la Constitución nos impone un respeto a la autonomía de los poderes judiciales y a los derechos de los trabajadores”.

“Todo lo demás está a discusión para discernir, para dialogar, para reconsiderar, para reconfigurar, para contextualizar, para escribir un proyecto de resolución que en el lenguaje legislativo se llama dictamen”, remarcó.

“Ese dictamen es el punto de partida del proceso verdaderamente importante, el debate en los plenos de las cámaras del Congreso y de las legislaturas de los estados”, expuso. “Primero nosotros y después la próxima legislatura, tenemos una gran responsabilidad para México”.

“A nosotros nos toca poner el documento para ese gran debate

nacional y previamente escuchamos, analizamos y concluimos, será nuestra labor en este foro y en los demás vamos a hacer lo propio”, afirmó.

Explicó que “si fuera equivalente el voto de un magistrado para dictar una sentencia, hay pocos, tres generalmente, es equivalente, acá muchos legisladores votando una resolución motivada por sus discusiones, que ahí se llama debate”.

No obstante, insistió en que “nos toca escuchar y anotar, concluir y proponer. Hay una propuesta muy importante, polémica en muchos aspectos, pero la propuesta principal, si dejara de ser, perdería toda razón la iniciativa, la elección de los miembros de la judicatura”.

Aunque el legislador potosino recordó que “la iniciativa del Presidente no es nueva, está alimentada con otras 34 iniciativas más de legisladores que han propuesto cosas equivalentes, similares o cercanas a esas proposiciones principales de modificar el sistema de elección de los miembros de la judicatura, empezando con los ministros”.

“Ante esa propuesta de reforma, se han reabierto los diálogos en una tercera fase de consultas, cuyos ensayos están empezando a producir una gran difusión sobre el tema en todo el país”, comentó.

El diputado federal explicó que, como prueba de lo anterior, sucedió algo inédito, “que los 11 ministros de la Suprema Corte hayan acudido a un recinto parlamentario a dar sus opiniones y escuchar a los representantes de los legisladores”.

“Que yo sepa, que yo recuerde y que yo conozca, históricamente no ha habido un acto similar. Ahí, en el fondo de la cuestión lo que dijeron es: respeten la carrera judicial y los derechos de los trabajadores”, recordó.

Consideró que “eso es implícitamente la aceptación de un mandamiento muy importante de carácter popular, y nos ocuparemos de ver

cómo se cumple con ese mandamiento, convertido en propuesta de reformas a la Constitución”, aseguró.

Por eso –anotó– “se propone una modificación de diferente forma de los órganos del Poder Judicial, pero también la carrera judicial está en manos, está en la preocupación de todas las personas del Poder Judicial y de los legisladores también”.





NICOLÁS TAVIRA

Tribuna. Juan Ramiro Robledo, diputado de Morena, ayer, en San Lázaro.



SIGUIENTE VENTANILLA. Padres y familiares de los 43 de Ayotzinapa acudieron ayer a Palacio Nacional, donde no hubo novedades del caso y se les comunicó que el 29 de julio se reunirán con la virtual presidenta electa, Claudia Sheinbaum **MÉXICO P.5**



EL PRÓXIMO ENCUENTRO SERÁ EL 29 DE JULIO; GOBIERNO PROMETE INFORME

‘Sin novedad’; acusan padres de 43, tras reunión con AMLO

Reproche. Tras la recriminación ante el actuar de la Sedena al defender a militares, aseguran que no obtuvieron respuesta a sus peticiones

LUIS VALDÉS

La próxima reunión del presidente Andrés Manuel López Obrador, así como con la virtual presidenta electa, Claudia Sheinbaum, será el 29 de julio en Palacio Nacional, dio a conocer Vidulfo Rosales, abogado de los padres de los jóvenes desaparecidos en 2014, quien destacó que no hubo avances en los informes presentados.

Tras el encuentro, que duró poco más de dos horas, el abogado refirió que “lo más importante es que tendríamos una reunión el 29 de julio en la que ya estaría la presidenta electa—Claudia Sheinbaum— con nosotros. Para nosotros esto es lo relevante, que va a estar con nosotros”.

A su vez, Rosales indicó que López Obrador les entregará el lunes un informe —prometido para este miércoles— luego de hacerlo público en la Mañanera y del cual se les hará llegar una copia a cada uno de los padres de los 43 jóvenes desaparecidos; además, señaló que en este último trecho del sexenio se mantienen las diferencias con el Gobierno con respecto a la investigación, ya que consideran que no hubo novedades: “nos están informando lo mismo”.

Mientras que, respecto a la identificación de los restos recién encontrados, Vidulfo Rosales reprochó que las autoridades continuarán con el procedimiento pese a la oposición

de los familiares: “Las identificaciones que estaban pendientes dijo que ya se hizo esa investigación y los resultados son negativos, ninguno de los resultados pertenece a los estudiantes (...) son negativos”.

Por su parte, Santiago Aguirre, director del Centro de Derechos Humanos Agustín Pro Juárez (Centro Prodh), comentó que las extradiciones de Tomás Zerón, un juez de barandillas (que el Presidente acusó que fue asilado con mentiras en Estados Unidos), así como un ministerio público, todos ellos vinculados con el caso, se presumen de complicadas antes del fin del sexenio.

“Son 3 (...) estaba ahí la canciller presente, se habló del tema, incluso el propio fiscal del caso dijo que iban a trabajar para que estuviera antes del fin de sexenio, pero se ve muy complicado con el tiempo que falta”.

De igual manera, continuó Aguirre, los padres reiteraron que les indigna que la Sedena esté defendiendo a los militares con abogados: “de eso no hay una respuesta”.

La noche del 26 al 27 de septiembre de 2014, un grupo de estudiantes de la Normal Rural de Ayotzinapa fueron agredidos por presuntos delincuentes y policías estatales en Iguala, Guerrero, hasta la fecha se desconoce su paradero.

A mitad de este sexenio, el Gobierno reconoció que la desaparición forzada de los 43 fue un crimen de Estado.

Lo más importante es que tendríamos una reunión el 29 de julio en la que ya estaría la presidenta electa con nosotros. Para nosotros esto es lo relevante”

VIDULFO ROSALES SIERRA
Abogado de los familiares de los 43





PROMESA. Familiares de los normalistas recibirán un nuevo informe tras acusar recibir una vez más los mismos resultados.



Denuncias se multiplican

El aumento de incidentes en aeropuertos de México ha puesto en alerta a las autoridades del Gobierno federal y de la Guardia Nacional ante los peligros registrados en el espacio aéreo de cada terminal



#Seguridad

DENUNCIAS SE MULTIPLICAN

El aumento de incidentes en aeropuertos de México ha puesto en alerta a las autoridades del Gobierno federal y de la Guardia Nacional ante los peligros registrados en el espacio aéreo de cada terminal

POR DANIEL FLORES
@Daniel_17flores

Los incidentes en aeropuertos de México van al alza. La Agencia Federal de Aviación Civil (AFAC) confirmó a *Reporte Índigo* que las denuncias por perturbaciones aéreas han aumentado en los últimos años.

El órgano administrativo desconcentrado dio a conocer que el incremento en el número de denuncias presentadas recientemente en diversas terminales aéreas del territorio nacional ha generado el involucramiento de autoridades locales y federales como la Guardia Nacional (GN).

PRISION REVENTIVA, L ROUND FINAL



La AFAC precisó que, en los últimos meses, en el espacio aéreo de varios aeropuertos se han detectado sucesos que podrían comprometer la seguridad de vuelos comerciales y privados, por lo que han notificado al Gobierno federal para que tome cartas en el asunto.

En la solicitud de información que presentó este diario, con número de folio 33245202400018, en la Plataforma Nacional de Transparencia (PNT), se requirió a la Agencia Civil especificar el número total de reportes que han emitido las autoridades de los aeropuertos a la administración de Andrés Manuel López Obrador sobre las personas que apuntan un dispositi-

vo de luz a pilotos que aterrizan en las pistas aeroportuarias de todo el país de 2010 a la fecha.

Además, se solicitaron todos los informes que fueron canalizados a las autoridades correspondientes, así como los reportes y quejas que han registrado los pilotos en las bitácoras de vuelos comerciales, privados o incluso militares en los últimos 15 años.

La autoridad respondió que se contabilizan más de 133 denun-

cias realizadas por diferentes terminales aéreas de la República mexicana en los últimos tres años por razones de uso de diversos dispositivos de luz o de otra índole, y agregó que, debido a la naturaleza de las denuncias y el riesgo que conlleva este tipo de prácticas ilegales por ciudadanos en contra de los aviones, se dio aviso a las autoridades correspondientes para una respuesta sobre estas acciones.

Situación propensa a crisis

La situación podría generar crisis debido a la inconformidad de pilotos de vuelos particulares y privados que han denunciado, principalmente en redes sociales, el uso creciente de dispositivos en contra de ellos una vez que están por aterrizar, lo que les ha generado diversos problemas de visión o incluso ceguera temporal.

“Los datos confirman lo que hemos estado denunciando hace meses: hay un incremento de estos reportes en varios aeropuertos del país y las autoridades solo mencionan que están en mesas de trabajo. Ojalá en breve puedan hacer algo más que eso y se sancionen este tipo de prácticas”,

afirmaron pilotos de aerolíneas comerciales consultados por este medio.

Reporte Índigo reveló en su edición impresa del 20 de junio pasado que en los últimos años se ha observado un aumento en los incidentes de personas que apuntan con dispositivos de láser

a aviones comerciales y privados en todo el país, principalmente en el Aeropuerto Internacional Felipe Ángeles (AIFA) y el Aeropuerto Internacional de la Ciudad de México (AICM).

Cabe destacar que dichas instancias reservaron por cinco años la información relacionada a los

reportes de pilotos cegados por algún artefacto de luz durante su aterrizaje en estos lugares.

Los incidentes

De acuerdo con información proporcionada por la Dirección de Desarrollo Estratégico de la AFAC

a este diario, el Aeropuerto de Torreón, en Coahuila, registra un alza en los incidentes reportados en fechas recientes.

Los datos oficiales arrojan que en esta terminal aérea se han emitido nueve reportes en lo que va del año, de los cuales ocho fueron de vuelos comerciales y uno particular, mientras que en 2023 se contabilizaron 26 incidentes de este tipo y en 2022 se anotaron tres.

El aeropuerto de Piedras Negras, ubicado cerca de la frontera entre Estados Unidos y México, sumó tres reportes confirmados de incidentes con láser u otros dispositivos de luz en 2024, todos ellos en vuelos comerciales notificados a las torres de control.

En tanto, el Aeropuerto Internacional de Cancún ha sido uno de los más afectados por este tipo de irregularidades. En este semestre, se han registrado 24 reportes: 23 fueron comerciales y uno particular, comparado con los 62 que se registraron en 2023 y seis más en 2022.

Según la Dirección de Desarrollo Estratégico de la Agencia Federal de Aviación Civil estas denuncias han sido tratadas en las reuniones que han entablado con la Comisión Coordinadora de Autoridades del Aeropuerto, cuyo objetivo es dar seguimiento al tema.

También revelaron que, por la naturaleza de las quejas y reportes, se ha notificado a la GN para tomar medidas adicionales de seguridad en las zonas afectadas.

La situación podría generar crisis debido a la inconformidad que han denunciado pilotos de vuelos particulares y privados, principalmente en redes sociales



Problema en números

Reportes emitidos a la Comandancia del Aeropuerto por perturbación causada por emisión de rayos láser en distintos aeropuertos nacionales

■ Comercial
■ Particular



Fuente: Dirección de Desarrollo Estratégico de la Agencia Federal de Aviación Civil



