

DEBATE POR LA MAGDALENA CONTRERAS

Centran candidatos debate en polémicas

Exponen abanderados propuestas entre acusaciones de violencia política en razón de género y reproches por la inseguridad

GLORIA LÓPEZ

Entre ataques y señalamientos, los candidatos a la alcaldía Magdalena Contreras lanzaron sus propuestas en el debate chilango de una de las alcaldías más importantes de la Ciudad de México por sus zonas boscosas, pueblos originarios y su último río vivo.

Fernando Mercado, de la coalición Morena-PT-PVE; Luis Gerardo Quijano, de la alianza PAN-PRD-PRI, y Daniela Nitza Garduño, de Movimiento Ciudadano, trataron los temas de habitabilidad y seguridad.

El debate estuvo lleno de ataques y acusaciones entre los candidatos por la construcción de una ciclovía, irregularidades en obras no realizadas, así como la presunta violencia política de género contra la candidata de Movimiento Ciudadano.

En el primer bloque, la emecista acusó el incremento de la mancha urbana, el mal estado de pavimentación en zonas irregulares, los baches y la inseguridad que no permite a los vecinos vivir tranquilos.

“La habitabilidad también quiere decir que tu como persona tienes dignidad, que tu como ser humano no importa qué edad tengas (...) La habitabilidad nos dice que como seres humanos podamos disfrutar de parques públicos”, señaló.

El candidato morenista se comprometió a transformar la demarcación para que las mujeres caminen seguras, los jóvenes tengan espacios deportivos, y se respeten los usos y costumbres.

“(Queremos) una alcaldía que respeten los usos y costumbres y sobre todo que proteja nuestro patrimonio más importante que son nuestros bosques y

nuestro río”, agregó.

El candidato del PAN-PRI-PRD consideró necesario trabajar en mejorar los servicios urbanos de la demarcación y recordó que durante su gestión como alcalde destinó presupuesto durante 2022 y 2023 para estudios de afectación urbana y ambiental en asentamientos irregulares.

En el bloque dos, Quijano recordó que desde el primer día de su gobierno estableció acciones de seguridad como el Escudo Contreras y que adquirió 45 patrullas.

Mercado acusó que la Ciudad de México vivió la peor crisis de violencia durante el gobierno de Miguel Ángel Mancera y aseguró que la alcaldía disminuyó los delitos con Claudia Sheinbaum como jefa de gobierno y Omar García Harfuch como Secretario de Seguridad Ciudadana.

En tanto, la candidata emecista dijo que los habitantes de la alcaldía no se sienten seguros y recordó que el candidato Mercado y su hermano tienen una denuncia por violencia política en contra, al intentar controlar su campaña y amenazarla por llamadas y mensajes. Ante ello, agradeció a la Policía de Seguridad Ciudadana por acompañarla durante el debate.

“Yo le recuerdo al candidato del primer que tiene todavía una denuncia en su contra por violencia política en razón de género, él y su hermano Diego Mercado, por violentarme por querer controlar mi campaña, mi recurso, absolutamente todo, haciendo uso de las cosas más deleznable de la vieja política; sin embargo, anda diciendo que está exonerado, ya contestamos y hay las pruebas suficientes para que este tema no se vaya abajo”, dijo.

Ante ello, el morenista negó los señalamientos de la emecista y dijo que el Instituto Electoral local ya se había pronunciado al respecto.

“Es una completa mentira, la impugnación ante el Instituto Electoral fue para el debate, no sobre toda la denuncia, en especial las medidas cautelares, sobre las medidas ya se pronunció el Instituto Electoral dándonos la razón, yo no soy violento y nunca lo voy a ser”, indicó.

Este debate, que se realizaría el 6 de mayo pasado, fue reprogramado por el IECM, como parte de las medidas cautelares que impuso al candidato Mercado por presunta violencia política de género en contra de la abanderada emecista.

En ese momento, las autoridades electorales dijeron que el aplazamiento permitiría crear las condiciones necesarias para realizar el encuentro.

A inicios de ese mes, la Comisión Permanente de Quejas del Instituto inició un procedimiento e impuso dicha medida al morenista.



POSPUESTO

ESTE DEBATE fue reprogramado por el IECM, como parte de las medidas cautelares que impuso al candidato Mercado por presunta violencia política de género



LUIS GERARDO QUIJANO

PAN-PRD-PRI

“Que falta de respeto a los elementos de seguridad que brindan la seguridad en las células de género, se nota que (Mercado) no entiende la violencia”



FERNANDO MERCADO

MORENA-PT-PVEM

“Ya se pronunció el Instituto Electoral de la Ciudad de México dándonos la razón, yo no soy violento y nunca lo voy a ser”



DANIELA NITZA GARDUÑO

MOVIMIENTO CIUDADANO

“Personas me están violentando en redes, esta es la prueba de que (Mercado) no se ensucia las manos pero el autor intelectual de lo que me está pasando es él”



RADIOGRAFÍA DE LA MAGDALENA CONTRERAS

Conformación de la lista nominal y comportamiento del voto en las últimas dos elecciones a alcalde

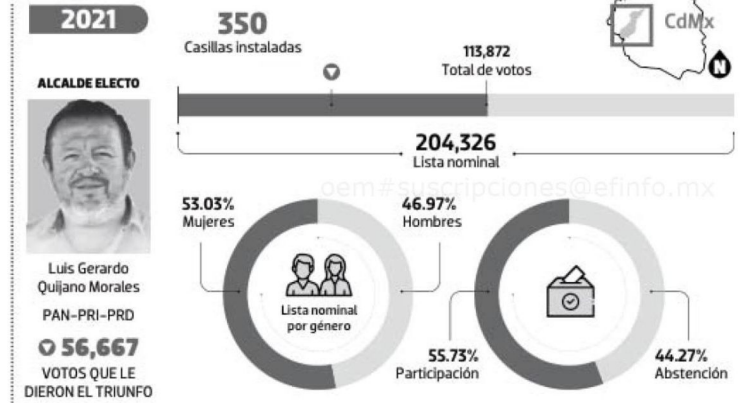

Gráfico: Rodolfo Gómez García

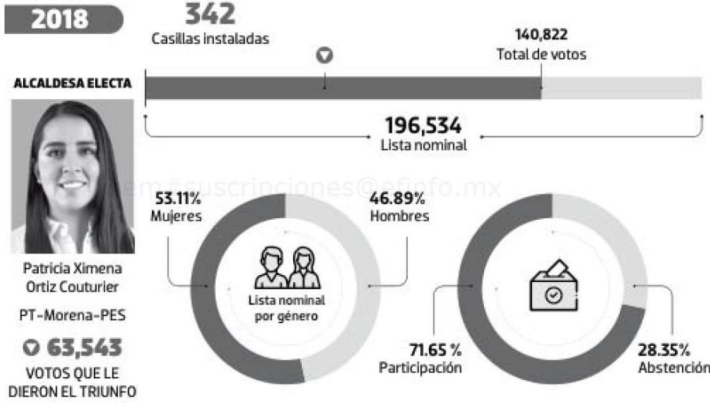