

# PERDONA INE DESVÍOS DE MORENA

Detecta organismo transferencias de recursos a personajes del partido registrados en la nómina como encuestadores. Aunque las anomalías sumaron 22.6 millones de pesos, no fueron sancionadas

ÉRIKA HERNÁNDEZ

Después de cinco años de investigación, debido a las resistencias de Morena a entregar la información, el Instituto Nacional Electoral (INE) confirmó una transferencia de fondos del partido a figuras políticas que después ocuparon cargos públicos en la administración del Presidente Andrés Manuel López Obrador... sin embargo, lo perdonó.

Líderes o candidatos de Morena fueron colocados en la nómina partidista como encuestadores, y cobraron hasta 54 mil pesos mensuales.

Sus nombres fueron hallados durante una investigación que comenzó el INE por el desvío de 22.6 millones de pesos de una partida que debía ser destinada a la promoción política de mujeres, pero que fue empleada para la elaboración de encuestas entre 2017 y 2018.

Entre quienes simulaban ser encuestadores aparecen la ahora Secretaria de Gobernación, Luisa María Alcalde, quien en esos años jugaba un papel clave en la campaña presidencial del tabasqueño y ya había sido diputada federal.

Así como los ahora Gobernadores de Michoacán y Baja California, Alfredo Ramírez y Marina del Pilar Ávila. El primero en ese momento era candidato a diputado local y la segunda candidata a diputada federal.

Cada uno de ellos recibió pagos mensuales de hasta 54 mil pesos entre 2017 y 2018,

previo a la llegada al poder de López Obrador.

## SOSPECHAS

Consejeros del INE acusaron falta de exhaustividad en la investigación sobre el gasto de 22.6 millones de pesos en dos encuestas que realizó Morena para determinar cuál era la situación de las mujeres en política.

Por ley, los partidos están obligados a destinar al año el 3 por ciento de sus prerrogativas a la capacitación y desarrollo de las mujeres, por lo que el INE le pareció "sospechoso" que prácticamente 90 por ciento de esa partida, entre 2017 y 2018, los morenistas la destinaran a encuestas, por lo que abrió dos procedimientos oficiosos.

Aunque a lo largo de 100 páginas del dictamen aprobado el 31 de julio, la Unidad de Fiscalización advierte irregularidades, concluye que la mayoría de personas involucradas no respondió a sus notificaciones para saber el origen y destino de los recursos, y debido a que el 4 de agosto se agotaba el tiempo para resolver el caso, lo declaró infundado.

Sin embargo, tanto en las sesiones de la Comisión de Fiscalización como del Consejo General, consejeros advirtieron una posible simulación o desvío de recursos pues, casualmente, no se entregaron las pruebas de las 7 mil 728 encuestas que supuestamente se aplicaron para dos investigaciones prácti-

camente iguales.

A finales de 2017 se realizó el "Diagnóstico nacional sobre conocimiento de los derechos políticos, motivadores e impedimentos para la participación política de las mujeres", que costó 10 millones 739 mil 986 pesos.

Mientras que a principios del 2018 realizaron el estudio "Percepción de oportunidades de desarrollo en el

ámbito político para las mujeres en México", por el que pagaron otros 11 millones 950 mil 775 pesos.

Sin embargo, la mayor parte de los recursos se destinó al pago de encuestadores, pues a la académica Beatriz Lemus Trejo, encargada de redactar los diagnósticos, le pagaron 58 mil pesos por el primer proyecto y 140 mil por el segundo.

"Ella se encargó de la elaboración del cuestionario de la encuesta, mientras que Morena realizó el levantamiento de las encuestas (lo que incluye capacitación y supervisión de los encuestadores) y todos los costos del trabajo de campo y la generación de las tablas para el graficado, y únicamente le

fue entregado el concentrado de la información, para la generación del material estadístico y proporcionó muestras de los proyectos", informó en 2020.

## OMISIONES

El 31 de julio, durante la se-



sión del Consejo General el INE, el consejero Martín Faz advirtió que había muchas interrogantes sobre este caso.

“El proyecto adolece de un análisis exhaustivo al no dar cuenta de las muestras de las encuestas que fueron levantadas, mismas que, aunque solicité fueran adjuntadas, no fueron incorporadas al proyecto, a pesar de constituir desde mi punto de vista, un elemento fundamental

para la comprobación de un gasto etiquetado.

“Esta autoridad debió utilizar parámetros de revisión mucho más estrictos, no es suficiente una comprobación formal de los gastos, a través de la presentación de los contratos, facturas, sino que es necesario verificar que éstos representen una aportación sustantiva a este rubro (de desarrollo de mujeres)”, dijo el consejero.

De acuerdo con funcionarios del INE, un día antes, en la sesión privada de la Comisión de Fiscalización, el consejero Jaime Rivera, quien ha sido director de casas encuestadoras, puso en duda el costo reportado de los sondeos, por ser montos muy elevados.

## ‘EMPLEADOS’ EN SONDEOS

Algunos de los servidores públicos que en 2017 y 2018 fueron colocados en la nómina de encuestadores de Morena para recibir pagos de hasta 54 mil pesos mensuales:



**Luisa María Alcalde**  
 Ex diputada federal  
**HOY:** Secretaria de Gobernación



**Alfredo Ramírez**  
 Ex candidato a diputado local  
**HOY:** Gobernador de Michoacán

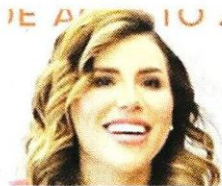

**Marina del Pilar Ávila**  
 Ex candidata a diputada federal  
**HOY:** Gobernadora de Baja California



**Alfonso Ramírez Cuéllar**  
**Pedro Zenteno**  
**Laura Pérez**  
 Ex candidatos a diputados  
**Hoy:** Diputados



**Sebastián Ramírez**  
 Ex vocero de Sheinbaum  
**HOY:** Líder de Morena en la CDMX



**Gabriela Osorio**  
 Ex diputada de CDMX  
**Hoy:** Alcaldesa electa de Tlalpan



**Martha Guerrero**  
 Senadora desde 2018





**CONCENTRADORA.** Dirigentes morenistas que recibieron pagos del partido por su labor como encuestadores canalizaron sus sueldos a la asociación "Programa de Escuelas Universitarias", dirigida por Raquel Sosa.

